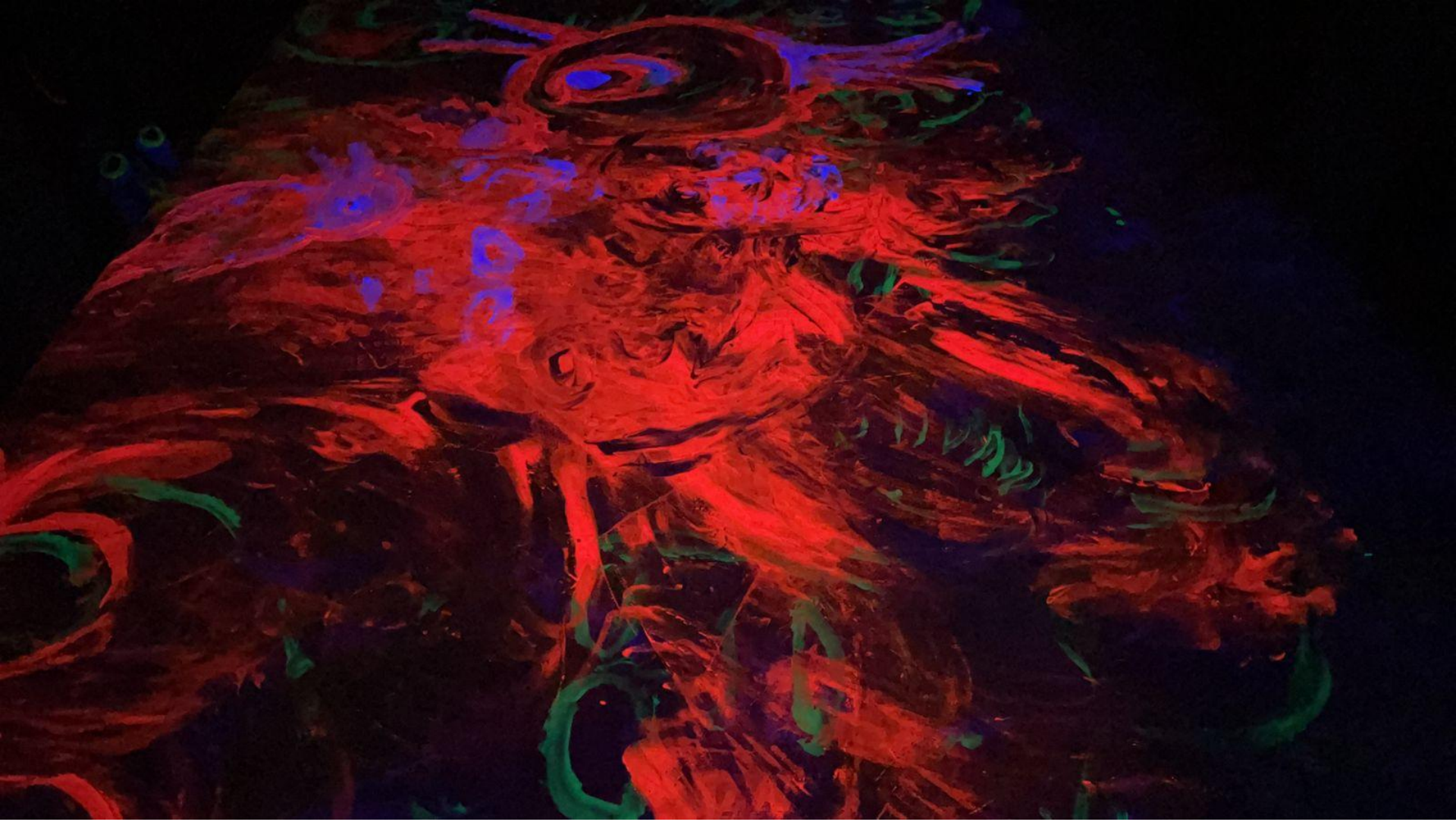

Isaac Holoschutz

Presidentes de México

La obra Presidentes de México, es el retrato interpretado por Isaac Holoschutz de cada uno de los hombres que “al derecho o al revés” ocuparon la presidencia de México a lo largo de toda la historia de la nación.

Con extraordinaria sensibilidad, el autor utiliza su liberal expresión de la forma y el color para representar la vibración que percibe de los personajes históricos.

"PRESIDENTES DE MÉXICO"
GUADALUPE VICTORIA - VICENTE GUERRERO - JOSÉ MARÍA BOCANEGRA - PEDRO VELEZ - ANASTACIO BUSTAMANTE - MELCHOR MUZQUIZ - MANUEL GOMEZ PEDRAZA - VALENTIN GOMEZ FARIAS - ANTONIO LÓPEZ DE SANTA ANA - MIGUEL BARRAGAN - JOSE JUSTO CORRO - NICOLAS BRAVO - VALENTIN CANALIZO - JOSE JOAQUIN HERRERA - MARIANO PAREDES - MARIANO SALAS - PEDRO MARIA ANAYA - MANUEL DE LA PEÑA - MARIANO ARISTA - JUAN BAUTISTA - MANUEL MARÍA LOMBARDINI - MARTÍN CARRERA - ROMULO DÍAZ DE LA VEGA - JUAN ALVAREZ - IGNACIO COMONFORT - BENITO JUAREZ - FELIX ZULOAGA - MANUEL ROBLES PEZUELA - MIGUEL MIRAMÓN - JOSE IGNACIO PAVON - JUAN NEPOMUCENO - SEBASTIAN LERDO DE TEJADA - JOSÉ MARIA IGLESIAS - PORFIRIO DÍAZ - JUAN N. MENDEZ - MANUEL GÓNZALEZ - FRANCISCO LEÓN DE LA BARRA - FRANCISCO I. MADERO - PEDRO LASCURAIN - ROQUE GONZALEZ GARZA - FRANCISCO LAGOS CHAZARO - ADOLFO DE LA HUERTA - ALVARO OBREGÓN - PLUTARCO ELIAS CALLES - EMILIO PORTES - PASCUAL ORTIZ RUBIO - ABELARDO L. RODRIGUEZ - LAZARO CARDENAS - MANUEL AVILA CAMACHO - MIGUEL ALEMAN - ADOLFO RUÍZ CORTINEZ - ADOLFO LOPEZ MATEOS - GUSTAVO DÍAZ ORDAZ - LUIS ECHEVERRIA - JOSE LOPEZ PORTILLO - MIGUEL DE LA MADRID - CARLOS SALINAS DE GORTARI - ERNESTO ZEDILLO PONCE DE LEON - VICENTE FOX QUEZADA - FELIPE CALDERON - ISAAC HOLOSCHUTZ.
QUI 2011
HOLOSCHUTZ

2004
HOLDSCHUTZ

HOLOCHUTZ

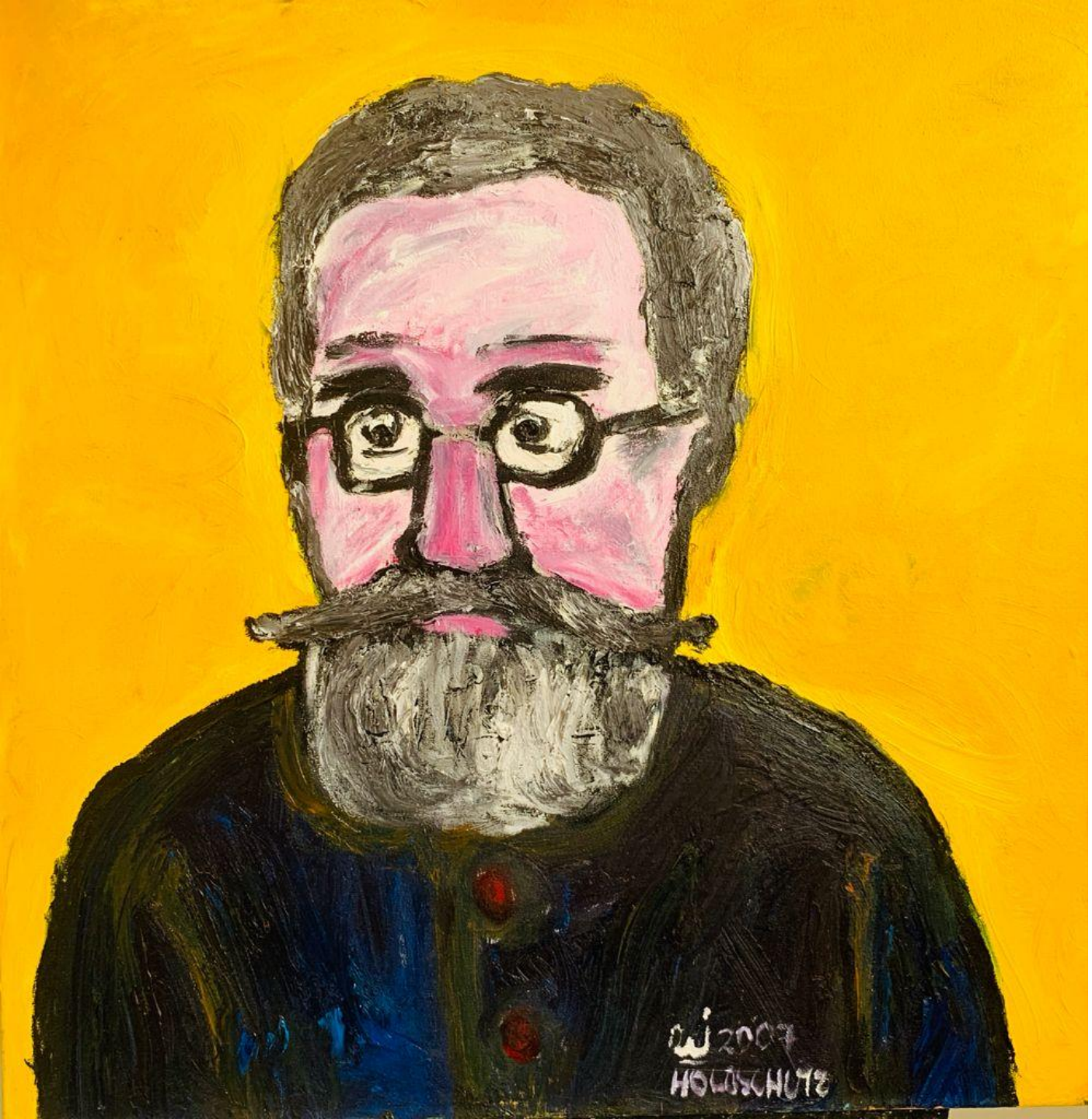

13
VENUSTIANO CARRANZA
HOLOCAUST

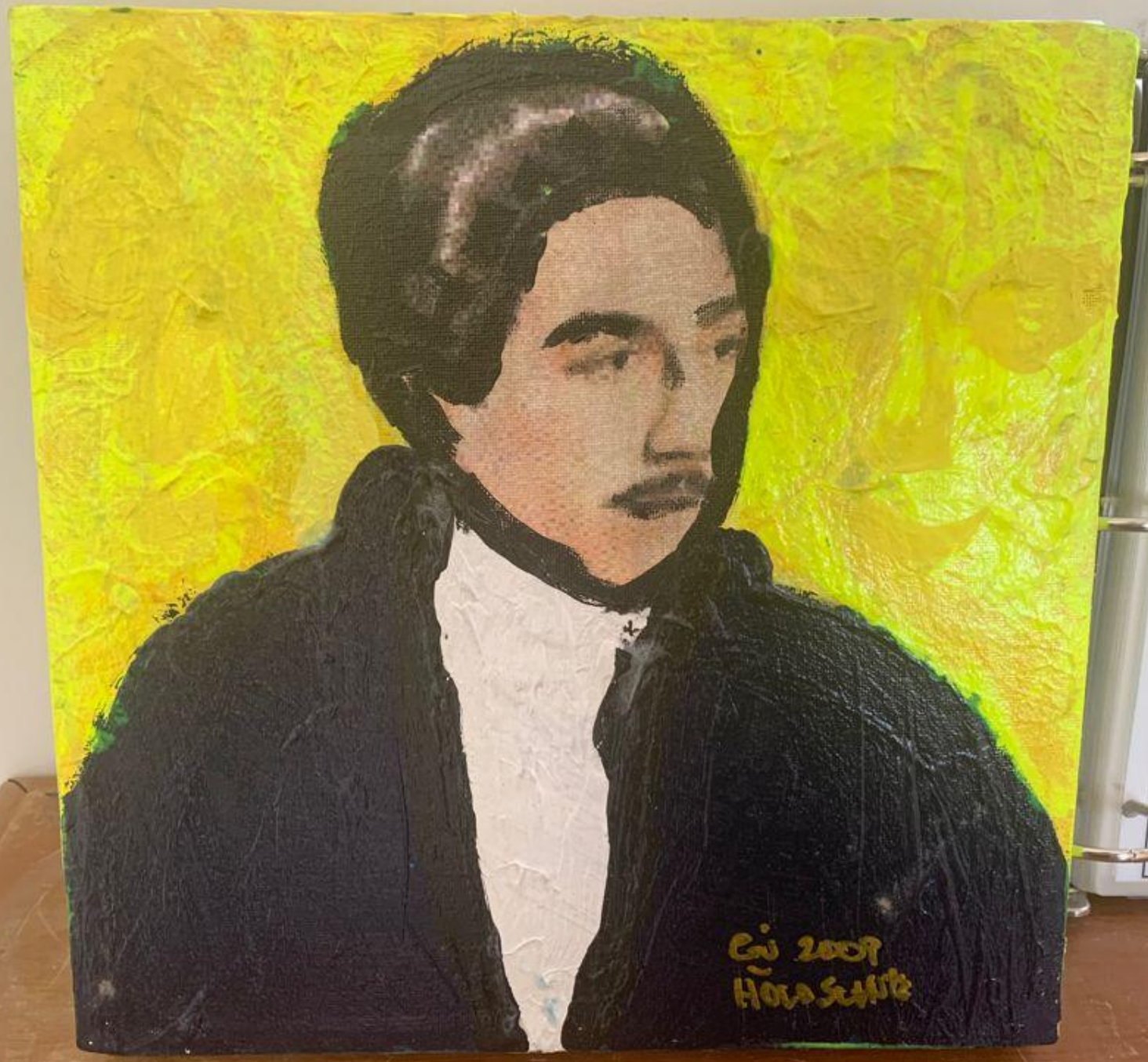
2007

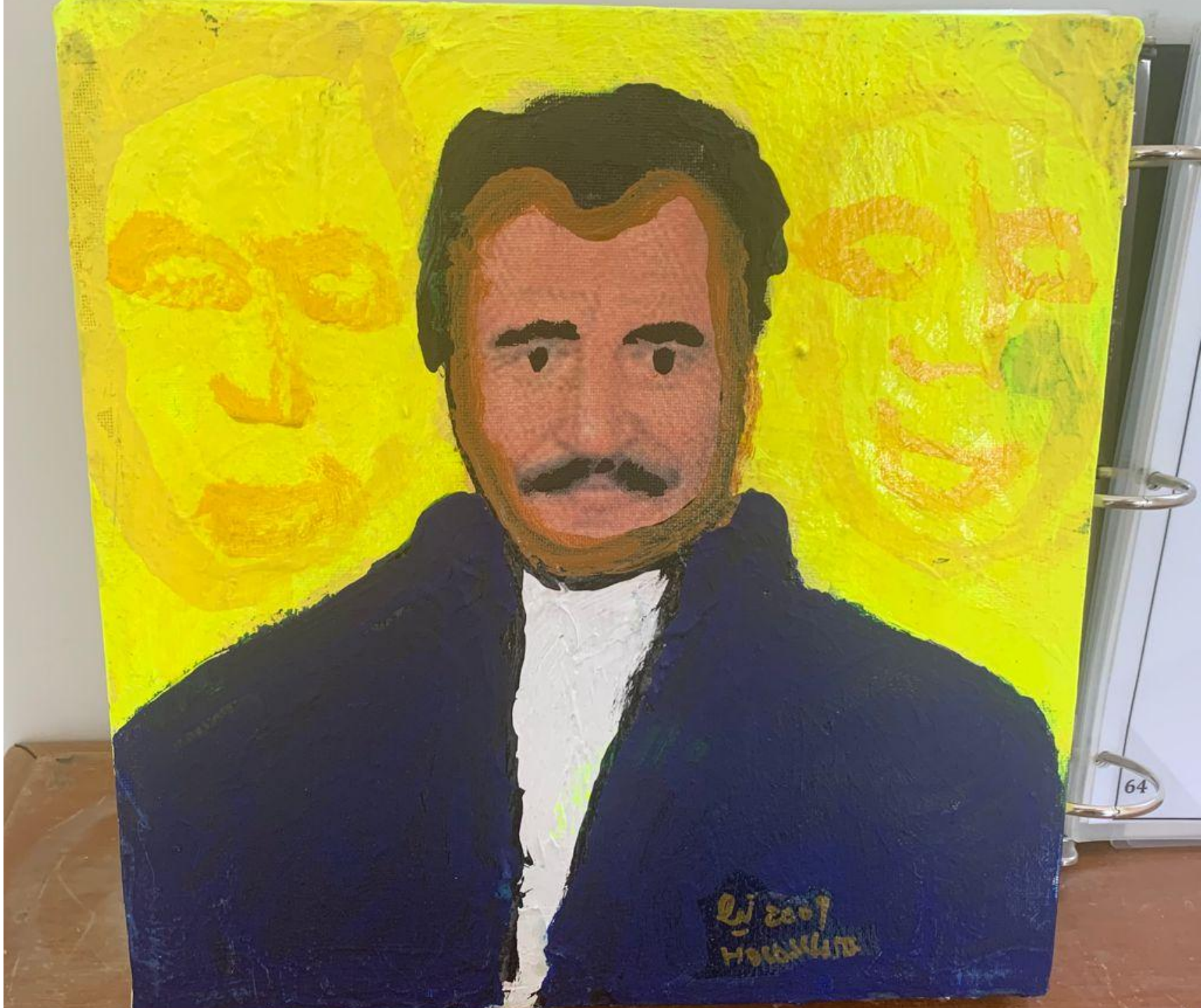

Ciudad de México

AZCAPOTZALCO

Exposición Plástica

"Presidentes de México"

de

Isaac Holoschutz

Inauguración

4 de Septiembre de 2010 13:00 hrs

Representante: Ricardo Plaza 5255 4545 0445 1952 1908 www.holi.com.mx holiart@holi.com.mx